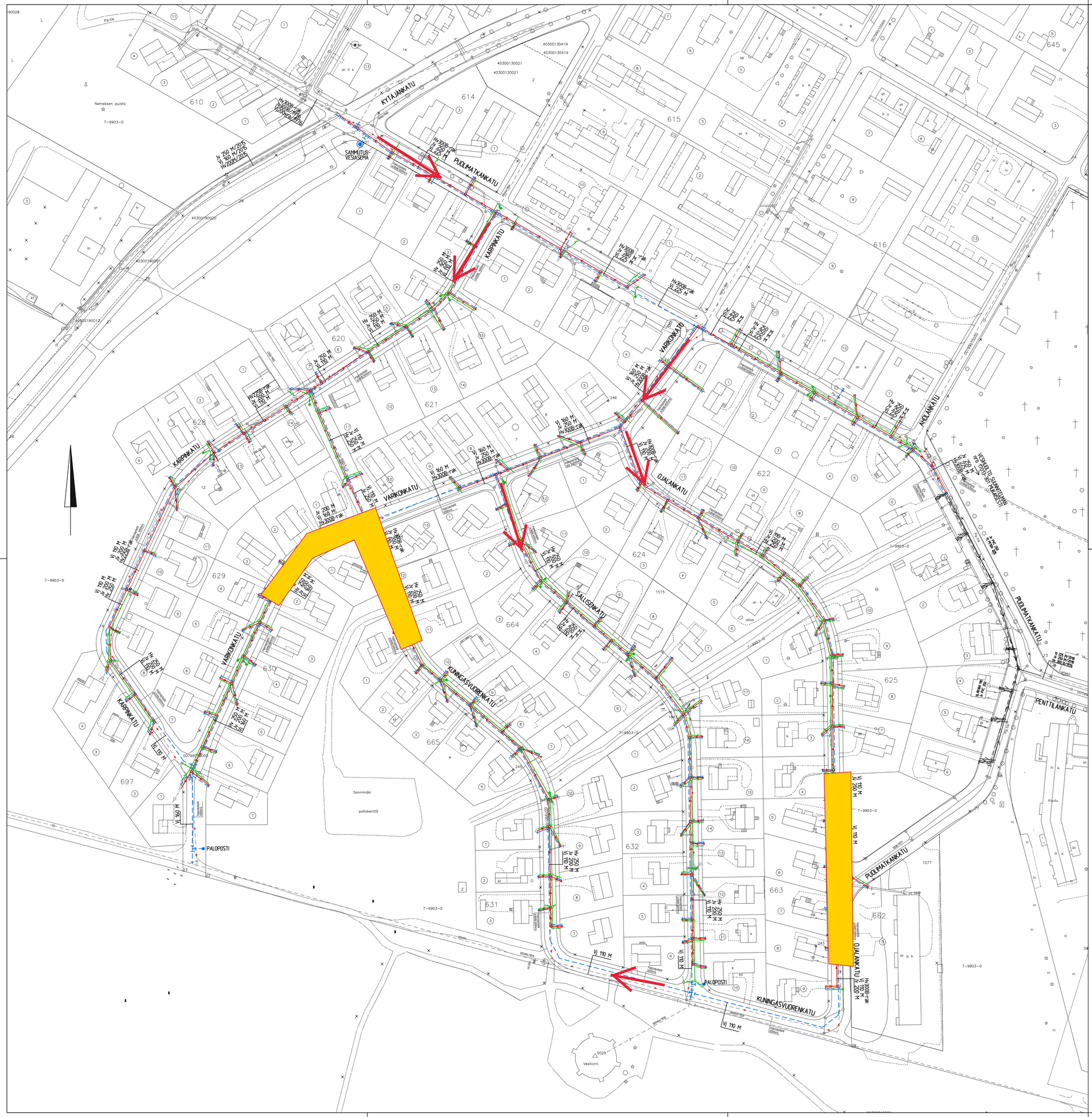

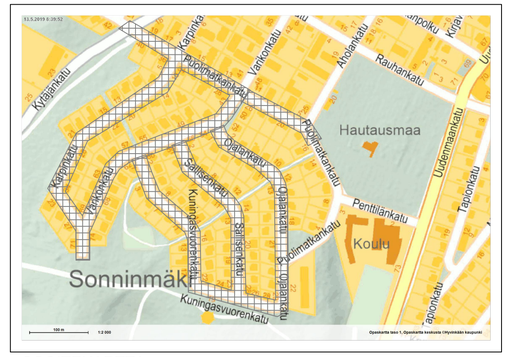

OSOITEKARTTA

MERKINNÄT:

- JÄTEVESIVIEMÄRI, TARKASTUSKAIVO
- JÄTEVESI TONTTIJOHDON TARKASTUSPUTKI
- HULEVESIVIEMÄRI, TARKASTUSKAIVO
- VESIJOHTO JA SULKUVENTTIILI
- SAMMUTUSVESIASEMA
- MAANPÄÄLLINEN PALOPOSTI
- PURETTAVA JOHTOLINJA

VESIHUOLTOSUUNNITELMAAN LIITTYVÄT KADUT:

- PUOLIMATKANKATU, väli Kytäjänkatu-Aholankatu
- KARPINKATU, väli Puolimatkankatu - Varikonkatu
- VARIKONKATU, väli Puolimatkankatu - Karpinkatu
- KUNINGASVUORENKATU
- SALLISENKATU
- OJALANKATU

AJOREITIT

TYÖALUE

tunnus	muutos	päiväys	

piirustuslaji	VESIHUOLTOSUUNNITELMA	TWEB tunnus	arkistotunnus 1
kohteen sijainti	007 KIRJAVATOLPPA		
kohde	SONNINMÄEN ALUE KARPINKATU, VARIKONKATU, KUNINGASVUORENKATU, OJALANKATU, SALLISENKATU, PUOLIMATKANKATU VÄLI KYTÄJÄNKATU-AHOLANKATU	SUUNN. 17.2.2020 LB PIIRT. TARK. 17.2.2020 KP HYV.	
toimenpide	VESIHUOLTOSUUNNITELMA	liittyy piirustukseen n:o	
piirustuksen sisältö	YLEISPIIRUSTUS	mittakaava 1:1000	korvaa piirustuksen n:o korvattu piirustuksella n:o
	HYVINKÄÄN KAUPUNKI TEKNIIKKA JA YMPÄRISTÖ KUNTATEKNIIKKA	koord. ETRS-GK25 N2000	piirustus n:o 18012-300 muutos